
grand theft auto
INFORMATIONS SUR LES TOURNOIS

grand cash auto


| | |
|---|---|
| AVANT-PROPOS | 03 |
| COMMENT FONCTIONNE GRAND CASH AUTO ? | 04 - 06 |
| D'OÙ VIENT L'ARGENT ? | 07 |
| COMMENT PARTICIPER ? | 08 |
| ANONYMAT ET VERSEMENT DES GAINS | 09 - 11 |
| COMMUNAUTÉ | 12 |




# Bienvenue chez Grand Cash Auto

Dans quelques semaines, nous aurons terminé le mode Histoire avec Jason et Lucia. Ensuite, il ne restera plus qu'à attendre le lancement de GTA VI Online.

Avec Grand Cash Auto, nous voulons profiter de cette période pour créer quelque chose d'unique pour la communauté.

Nous aimons tous GTA, la compétition et bien sûr, gagner de l'argent rapidement. Alors pourquoi ne pas réunir tout ça ?

Dans ce litepaper, tu découvriras comment nous comptons organiser des tournois et des défis uniques à travers le monde, avec de vrais prix en argent à la clé. Il y en aura pour tous les goûts : des tournois gratuits, qui te permettront de remporter de l'argent réel, jusqu'aux événements réguliers avec frais d'inscription. Le tout en toute anonymat, tranquillement depuis chez toi et sans avoir à fournir de données personnelles.

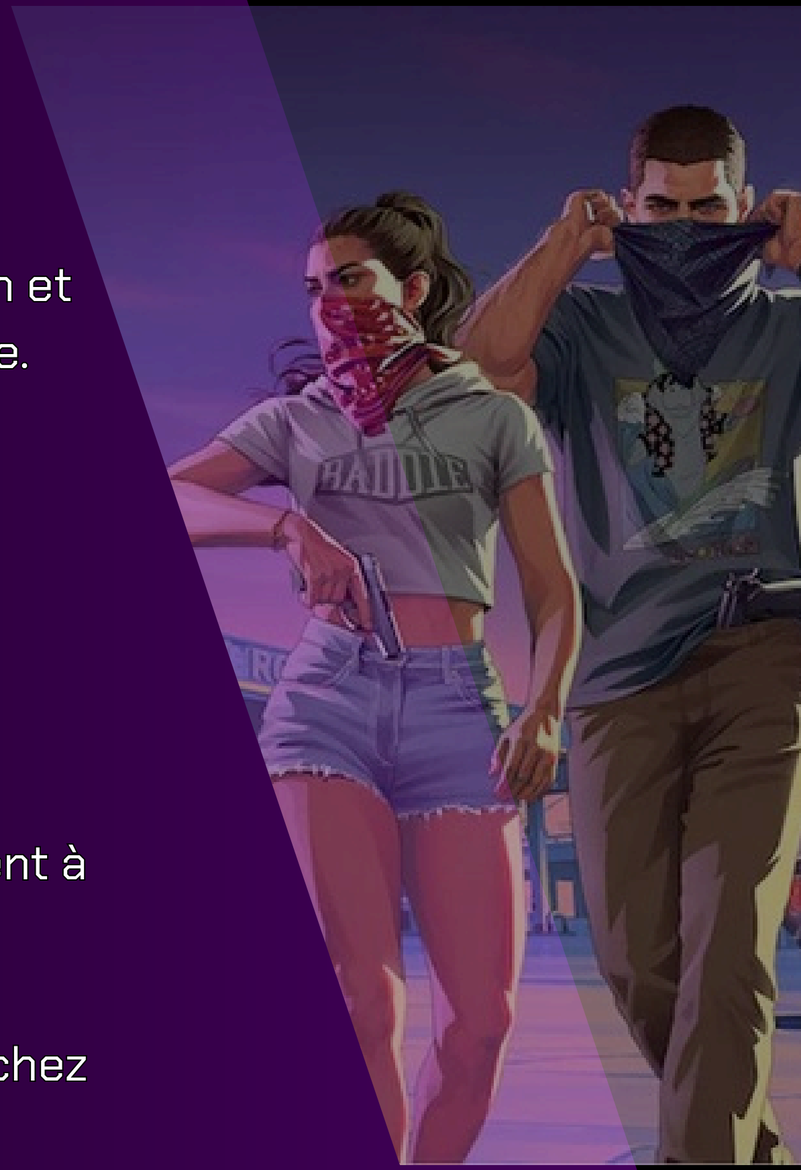

# Comment fonctionne Grand Cash Auto ? (1 / 3)

Ce que nous voulons créer avec Grand Cash Auto est quelque chose d'unique, qui n'a encore jamais existé sous cette forme. Notre concept repose sur une grande communauté et une équipe qui organise, anime et supervise les tournois.

Beaucoup d'entre vous connaissent sûrement la possibilité de créer ses propres Deathmatches, courses ou missions dans GTA 5 Online. En mode Online, on peut créer ses propres modes de jeu et jouer avec des amis ou d'autres joueurs. C'est exactement sur cela que repose notre concept.

Dans les parties personnalisées, la map, les règles du jeu et la durée peuvent être définies librement. Par exemple, dans un Deathmatch en ligne personnalisé, jusqu'à 30 joueurs peuvent s'affronter.
Celui qui réalise le plus de kills à la fin gagne.



# Comment fonctionne Grand Cash Auto ? (2 / 3)

## Single Games et sessions en ligne

Une session en ligne peut accueillir un maximum de 30 joueurs en même temps. Cela signifie 29 participants et un membre de l'équipe Grand Cash Auto ou un assistant de tournoi, qui lance la session, crée la partie, la dirige et agit en tant qu'arbitre en supervisant l'ensemble du déroulement.

Une fois le temps de jeu écoulé, nous recevons les résultats avec les statistiques et le classement. Cela permet de déterminer clairement les positions de chacun et d'identifier les gagnants.

Ces sessions peuvent soit se dérouler sous forme de Single Games indépendants, où les gagnants sont déterminés après une seule partie, soit être organisées dans le cadre d'un tournoi plus important comprenant plusieurs manches.





# Comment fonctionne Grand Cash Auto ? (3 / 3)

## Tournois à élimination directe

Pour les tournois plus importants, nous fonctionnons en revanche selon un système à élimination directe. Prenons l'exemple d'un tournoi avec 2 900 joueurs.

Pour commencer, 100 sessions en ligne sont organisées, chacune avec 29 participants et un arbitre. Les 5 meilleurs joueurs de chaque session passent au tour suivant.

Ce principe est répété jusqu'à ce que les places donnant droit à un prix soient atteintes, puis vient enfin la grande finale.

Je pense que le principe de base est maintenant clair. Bien sûr, nous ne pourrons définir les règles et le déroulement définitifs qu'une fois GTA VI Online sorti et que nous connaîtrons toutes les possibilités techniques.

# D'où vient l'argent ?

Nos tournois gratuits sont financés par différentes sources de revenus. En plus du marketing et des sponsors, nous voulons également générer des revenus à l'avenir grâce aux livestreams de nos tournois et aux réseaux sociaux.

Les tournois payants et les Single Games généreront également des revenus. Un petit pourcentage des mises sera retenu sous forme de frais de participation. Cela nous permettra de couvrir les frais courants, de rémunérer nos assistants et de rendre encore plus de tournois et d'événements gratuits possibles.

L'objectif est simple : les revenus provenant de différentes sources doivent nous permettre de proposer autant de tournois avec de vrais prix en argent que possible, auxquels tout le monde peut participer gratuitement et avoir une chance de gagner.



grand cash auto

# Comment participer ?

La participation est très simple et anonyme. Vous avez simplement besoin d'une adresse e-mail et, plus tard, de votre pseudo en jeu pour vous inscrire. Vous devez également faire partie de notre communauté.

Pendant la période d'inscription de chaque tournoi, tout le monde peut s'inscrire facilement via notre site web.

Toutes les autres informations, les détails et les mises à jour vous seront envoyés par e-mail ou partagés avec vous dans nos groupes et sur nos différents canaux, où nous vous tiendrons au courant.

N'hésitez donc pas à vous abonner dès maintenant à tous nos réseaux sociaux ! Vous trouverez également tous les liens sur notre site web.

www.grandcashauto.com



# Anonymat et versement des gains (1 / 2)

Comme nous l'avons déjà mentionné, chez Grand Cash Auto, tout fonctionne de manière anonyme et grâce à la communauté. Mais ça ne veut pas dire que les gains sont simplement largués d'un hélicoptère quelque part après une victoire. Pour les paiements aussi, nous utilisons des solutions modernes et transparentes, en profitant des avantages de la technologie blockchain.

Les gains des tournois gratuits comme les mises des parties avec frais d'entrée sont traités via Bitcoin ou notre propre monnaie communautaire, le GCA6 Coin.

Ce système permet des transactions sécurisées, transparentes et discrètes, sans avoir besoin de données personnelles comme une pièce d'identité, une adresse ou des coordonnées bancaires. Il permet également à des personnes du monde entier de participer facilement à notre projet, peu importe où elles se trouvent.

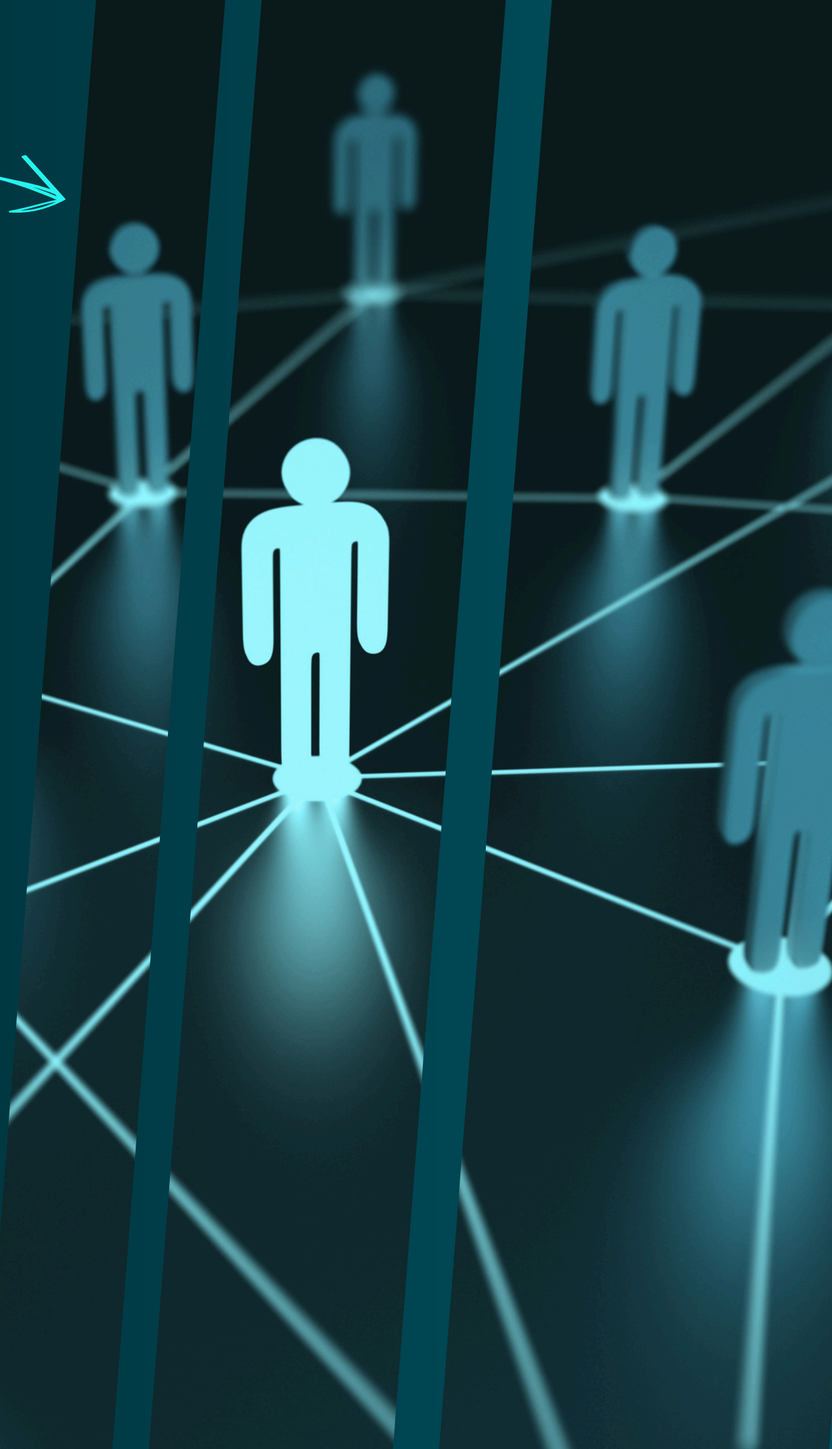

# Anonymat et versement des gains (2 / 2)

Chaque joueur peut échanger ses gains lui-même sur différentes plateformes crypto, contre la monnaie de son choix ou la monnaie de son pays.

En plus, notre monnaie communautaire GCA6 vous donne la possibilité de participer au succès et à la croissance de l'ensemble du projet. Vous trouverez plus d'informations sur notre site web.

Pour la plupart des joueurs, tout cela ne devient vraiment intéressant que lorsqu'ils ont effectivement remporté quelque chose. D'ici là, chez Grand Cash Auto, l'essentiel reste : le fun, la compétition et la communauté.

www.grandcashauto.com/gca6





## Et le plus important pour la fin !

Grand Cash Auto est un projet communautaire auquel tout le monde peut participer. Il ne repose pas sur quelques personnes ou entreprises, mais sur une communauté présente dans le monde entier, qui construit le projet, le fait évoluer et lui donne vie ensemble.

Vous avez des idées, des suggestions ou vous souhaitez simplement faire partie du projet ? Alors rejoignez-nous et participez à l'aventure en contribuant à faire évoluer Grand Cash Auto avec nous ! Nous avons hâte de vous accueillir bientôt dans notre communauté.

Abonnez-vous à nos réseaux sociaux, rejoignez nos groupes, partagez nos publications et parlez de Grand Cash Auto aux autres fans de GTA. Ensemble, lançons une sacrée nouvelle ère avec GTA VI !

grand cash auto